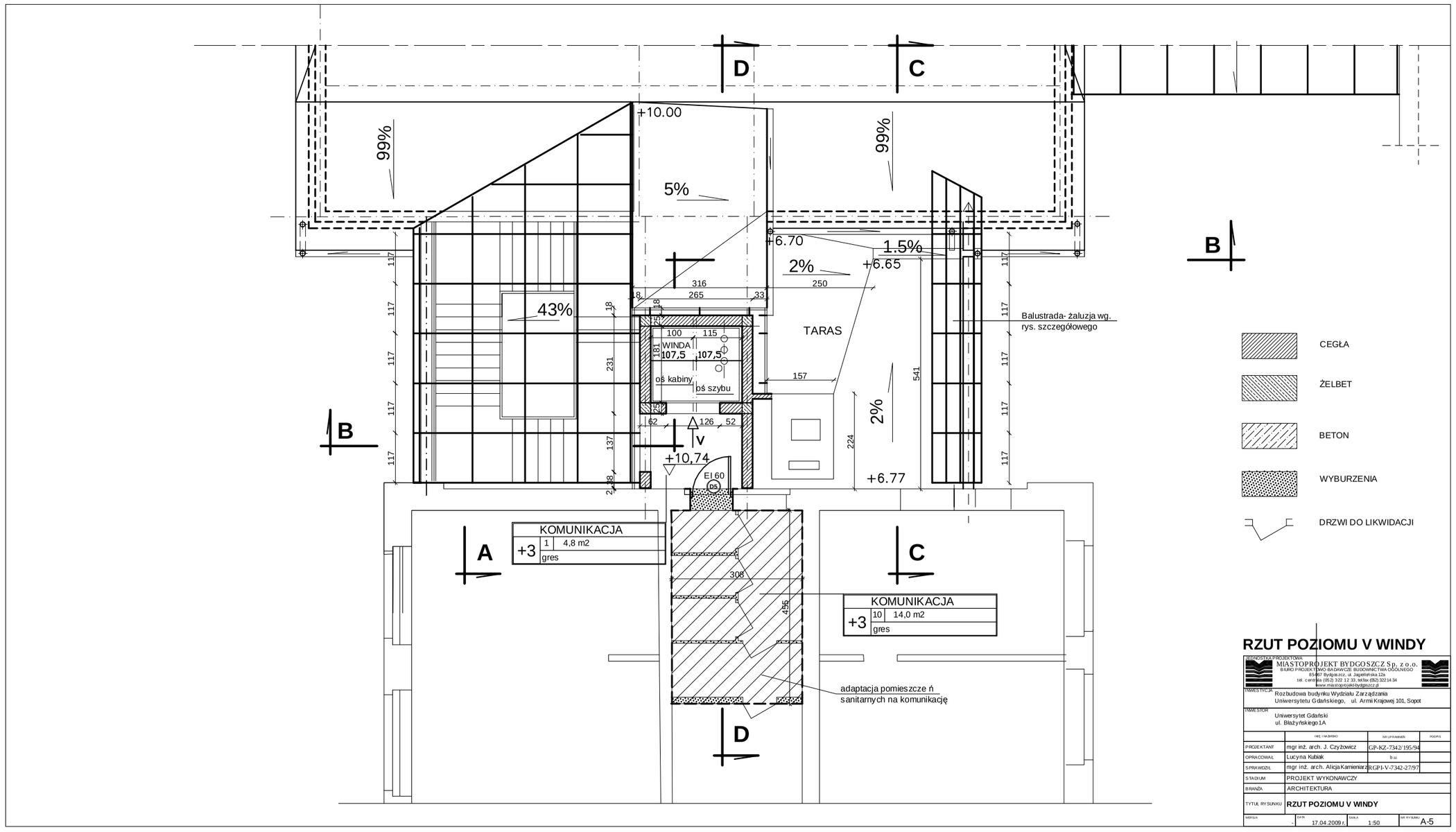

RZUT POZIOMU V WINDY

PROJEKTOWANIE I NADZÓR:	MIASTOPROJEKT BYDGOSZCZ Sp. z o.o. BIURO PROJEKTOWO-BADAWCZE BUDOWNICTWA OGÓLNEGO 85-867 Bydgoszcz ul. Jagiellońska 33a tel. centrala (052) 322 12 33, faks (052) 322 14 34 www.miastoprojektbydgoszcz.pl		
PRZEDMIOT:	Rozbudowa budynku Wydziału Zarządzania Uniwersytetu Gdańskiego, ul. Armii Krajowej 101, Sopot		
TEMAT STOP:	Uniwersytet Gdański ul. Bażyńskiego 1A		
	NR, OR, DATA	NR UPRAWNIEŃ	PODPIS
P.PROJEKTANT:	mgr inż. arch. J. Czyżowicz	GP-KZ-7342/195/94	
OPRACOWAŁ:	Lucyna Kubiak	b.u.	
D.PRA.WDZIŁ:	mgr inż. arch. Alicja Kamieniarz	OLGP.I-V-7342-27/97	
STADIUM:	PROJEKT WYKONAWCZY		
BRANŻA:	ARCHITEKTURA		
TYTUŁ RYSUNKU:	**RZUT POZIOMU V WINDY**		
WERSJA:	DATA: 17.04.2009 r.	SKALA: 1:50	NR RYSUNKU: A-5

PDF stworzony przez wersję demonstracyjną pdfFactory Pro www.pdffactory.pl