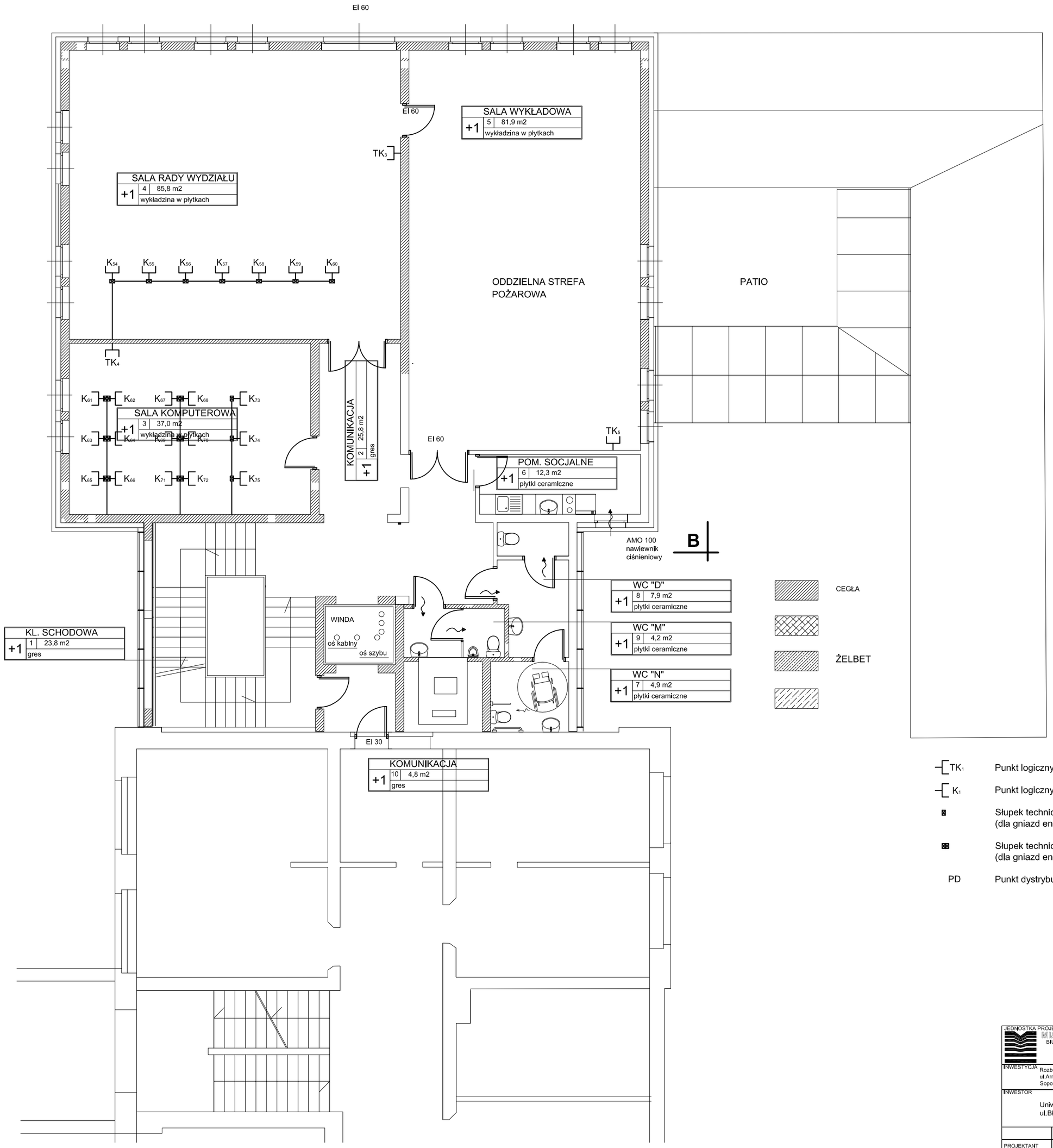

TK₁ Punkt logiczny podwójny (2 x RJ45)

K₁ Punkt logiczny pojedynczy (1 x RJ45)

Słupek techniczny jednostronny
(dla gniazd energetycznych i teletechnicznych)

Słupek techniczny dwustronny
(dla gniazd energetycznych i teletechnicznych)

PD Punkt dystrybucyjny

JEDNOSTKA PROJEKTOWA	MIASTOPROJEKT BYDGOSZCZ Sp. z o.o. BIURO PROJEKTOWO-BADAWCZE BUDOWNICTWA OGÓLNEGO 85-067 Bydgoszcz, ul. Jagiellońska 12a tel. centrala (052) 322 12 33, tel./fax (052) 322 14 34 www.miastoprojekt-bydgoszcz.pl		
INWESTYCJA	Rozbudowa budynku Wydziału Zarządzania Uniwersytetu Gdańskiego ul.Armii Krajowej 101 Sopot		
INWESTOR	Uniwersytet Gdański ul.Błażyńskiego 1A		
	IMIĘ I NAZWISKO	NR UPRAWNIEŃ	PODPIS
PROJEKTANT	mgr inż. Mirosław Siołkowski	GP-KZ-7342/261/92	
OPRACOWAŁ	Maciej Cichocki		
SPRAWDZIŁ	mgr inż. Andrzej Waśniewski	UAN-KZ-7210/314/86	
STADIUM	PROJEKT BUDOWLANY		
BRANŻA	TELETECHNIKA		
TYTUŁ RYSUNKU	**INSTALACJA KOMPUTEROWO-TELEFONICZNA - RZUT PIĘTRA**		
WERSJA -	DATA 27.02.2009 r.	SKALA 1:100	NR RYSUNKU T-2